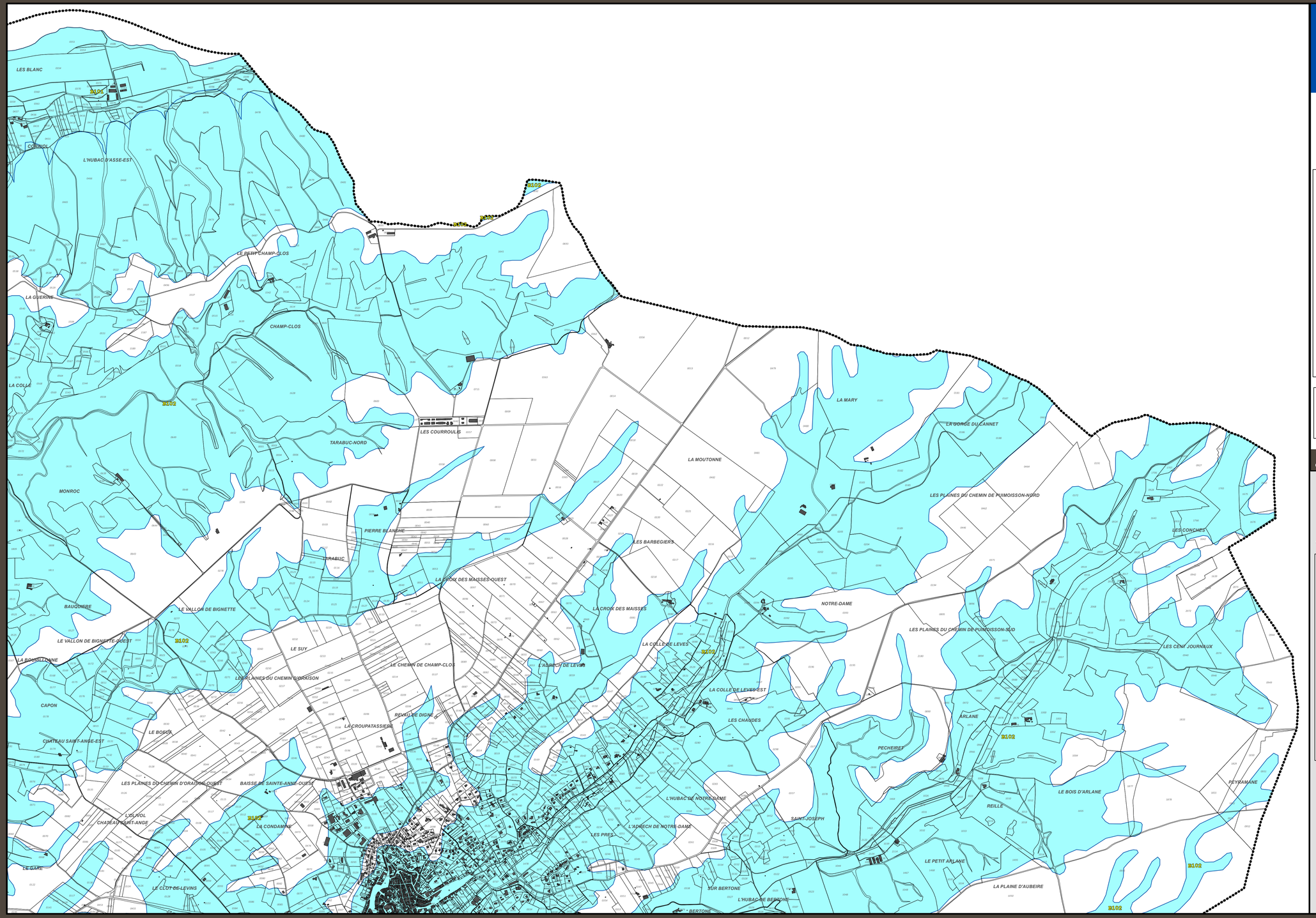

COMMUNE DE VALENSOLE

Liberté • Égalité • Fraternité
RÉPUBLIQUE FRANÇAISE

PRÉFET DES ALPES-DE-HAUTE-PROVENCE

PLAN DE PRÉVENTION DES RISQUES NATURELS PRÉVISIBLES

Feuille 2

Zonage réglementaire

(Risques de retrait - gonflement des argiles)

Le PPRN de Valensole comporte également des plans de zonage relatifs aux risques de retrait-gonflement des argiles et d'incendie de forêt

Légende

Niveau de contraintes

Zones de contraintes moyennes ou faibles
(réglements B101 et B102)

Zones sans contrainte spécifique
Pour le risque de retrait - gonflement des argiles

N

Service instructeur :
Direction départementale des territoires

Bureau d'études :
Alp'Géorisques

Vu pour être annexé à l'arrêté préfectoral

N° 2018-310-002

du 6 novembre 2018

Octobre 2018

Echelle : 1/10 000 0 125 250 500 Mètres

Schéma d'assemblage :

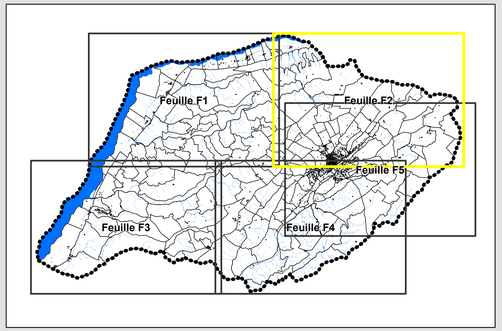

Carte_zonage_atlas5000.dwg